

Per quale profilo candidarsi?

PROFILO A

Tutorato didattico
alla pari
21 Euro/h

PROFILO B

Tutorato alla pari
13 Euro/h



ATTENZIONE

puoi candidarti a uno solo dei
profili previsti nel Bando

Contatti:

Settore servizi per l'inclusione degli
studenti con disabilità e con DSA
Piazza della Nunziata, 6 - III piano

 inclusione.studenti@info.unige.it
 010 209.51870



Visita le pagine
web del Settore per
conoscere servizi,
regolamenti e tanto
altro.



DIVENTA TUTOR O TUTOR DIDATTICO ALLA PARI

È un'esperienza concreta

Acquisisci
competenze trasversali

L'attività è
retribuita



Perché candidarsi?

- Esperienza concreta nel mondo universitario
- Sviluppo di competenze relazionali
- Arricchimento del CV
- Contributo all'inclusione!



Chi affiancherai?

Studentesse e studenti che hanno bisogno di supporto nel percorso universitario:

- studenti con disabilità
- studenti con invalidità
- studenti con DSA

Come supporterai le studentesse e gli studenti?

- Supporto nello studio
- Spiegazione contenuti
- Aiuto nella preparazione degli esami
- Affiancamento individuale
- Supporto organizzativo



Cosa farai?

- Supporto nell'organizzazione dello studio e nella preparazione degli esami
- Affiancamento durante le attività didattiche
- Appunti a lezioni

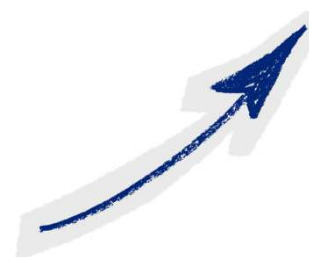

Come candidarsi?

Consulta la pagina di Ateneo corsi.unige.it/info/studenti-tutorato
D.R.1897 del 29 aprile 2026
Scadenza domande:
19 maggio 2026 ore 12:00

