

ALL. A

ESAME DI STATO DI ABILITAZIONE ALL'ESERCIZIO DELLA PROFESSIONE DI ARCHITETTO

Seconda sessione 2019

SEZIONE B ARCHITETTO JUNIOR

Tema 1

NO Allegati

Il candidato elabori il progetto per una palestra (dimensioni nette m. 30x12xh6) non agonistica a completamento e uso di una scuola media.

La palestra è un corpo eterno alla scuola alla quale sarà collegato con un passaggio coperto.

Da prevedere sala ginnica, spogliatoi, servizi igienici e locali accessori.

Tema 2

Il candidato, in riferimento alla planimetria allegata elabori un progetto di ristrutturazione per la trasformazione della destinazione d'uso da industriale a biblioteca universitaria.

Tema 3

Il candidato in riferimento alla planimetria allegata elabori il progetto di allestimento degli spazi ad uso uffici, utilizzando pareti divisorie mobili e arredi, atti a definire le varie zone operative degli uffici medesimi.

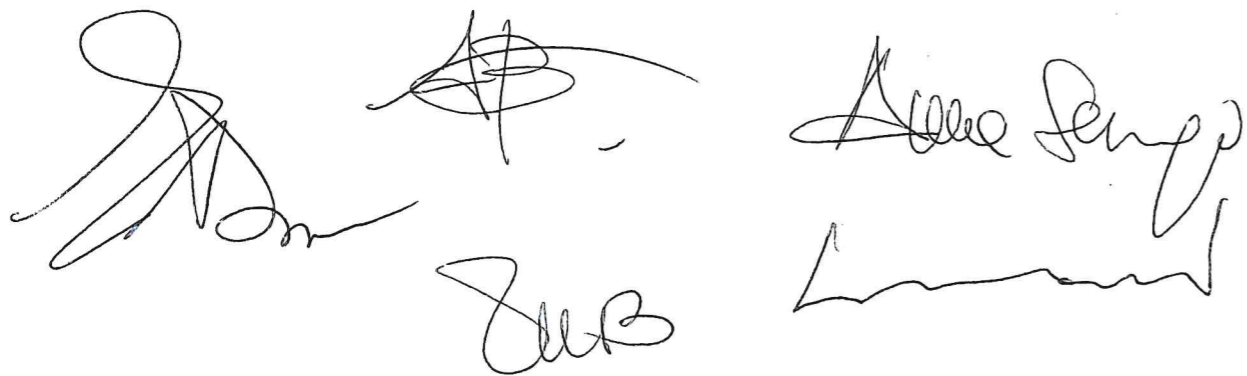

Handwritten signatures and initials at the bottom of the page. From left to right: a large signature, a signature with a star-like symbol above it, the initials 'JUB', a signature that appears to be 'Luca Semp', and another signature.

EX STABILIMENTO INDUSTRIALE SAIWA
CORPO SECONDARIO "PICCOLA SAIWA"

EX STABILIMENTO INDUSTRIALE SAIWA
CORPO PRINCIPALE

CENTRO COMMERCIALE

PENSILINA

PENSILINA

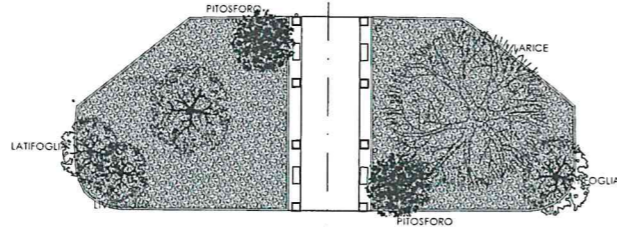

CORSO GASTALDI

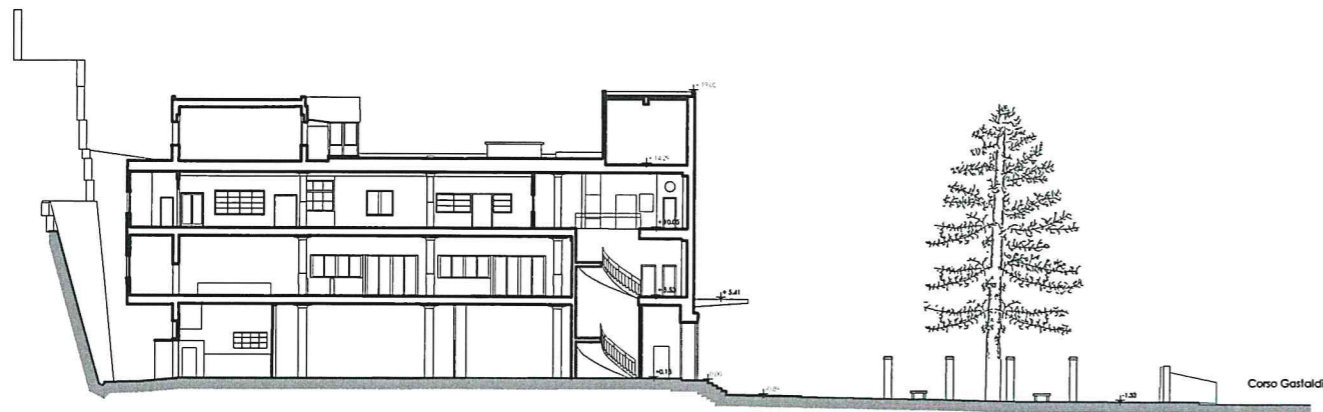

TEMA N. 2

Alba Seneg
Uscara Bocca
Humina

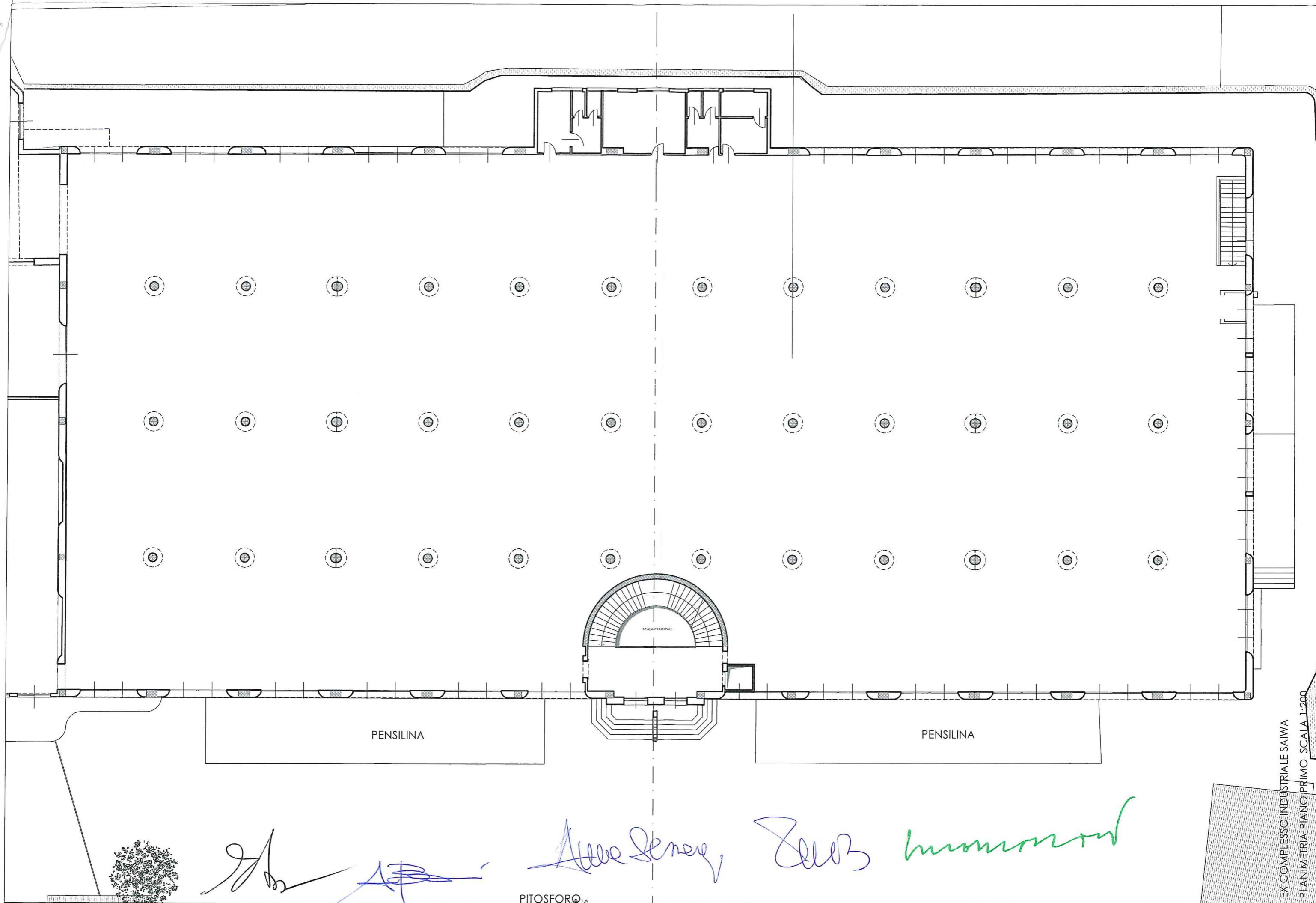

PENSILINA

PENSILINA

SCALA PRINCIPALE



[Handwritten signatures and notes in blue and green ink]

PITOSFORO

EX COMPLESSO INDUSTRIALE SAWA
PLANIMETRIA PIANO PRIMO SCALA 1:200

Allo. A-1

ESAME DI STATO DI ABILITAZIONE ALL'ESERCIZIO DELLA PROFESSIONE DI ARCHITETTO

Seconda sessione 2019

SEZIONE B ARCHITETTO JUNIOR

Tema 1

Il candidato elabori il progetto per una palestra (dimensioni nette m. 30x12xh6) non agonistica a completamento e uso di una scuola media.

La palestra è un corpo eterno alla scuola alla quale sarà collegato con un passaggio coperto.

Da prevedere sala ginnica, spogliatoi, servizi igienici e locali accessori.

Tema 2

Il candidato, in riferimento alla planimetria allegata elabori un progetto di ristrutturazione per la trasformazione della destinazione d'uso da industriale a biblioteca universitaria.

Tema 3

Il candidato in riferimento alla planimetria allegata elabori il progetto di allestimento degli spazi ad uso uffici, utilizzando pareti divisorie mobili e arredi, atti a definire le varie zone operative degli uffici medesimi.



Handwritten signatures and initials, including a large signature on the left, a circular stamp with a cross inside, and the initials 'JUB' below it. To the right, there are two more signatures, one of which appears to be 'Luca Semp'.

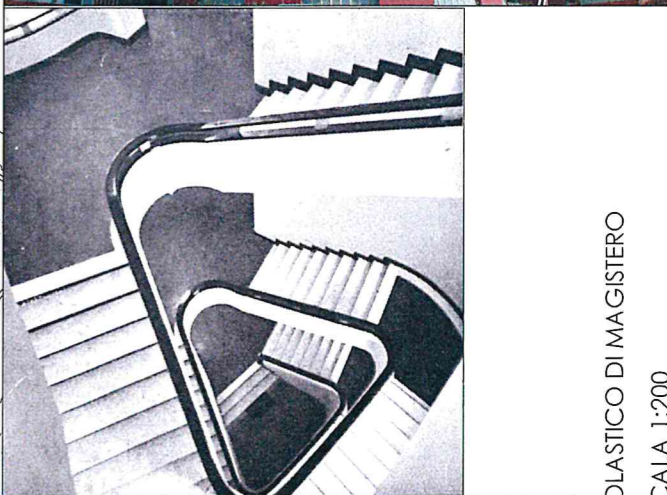
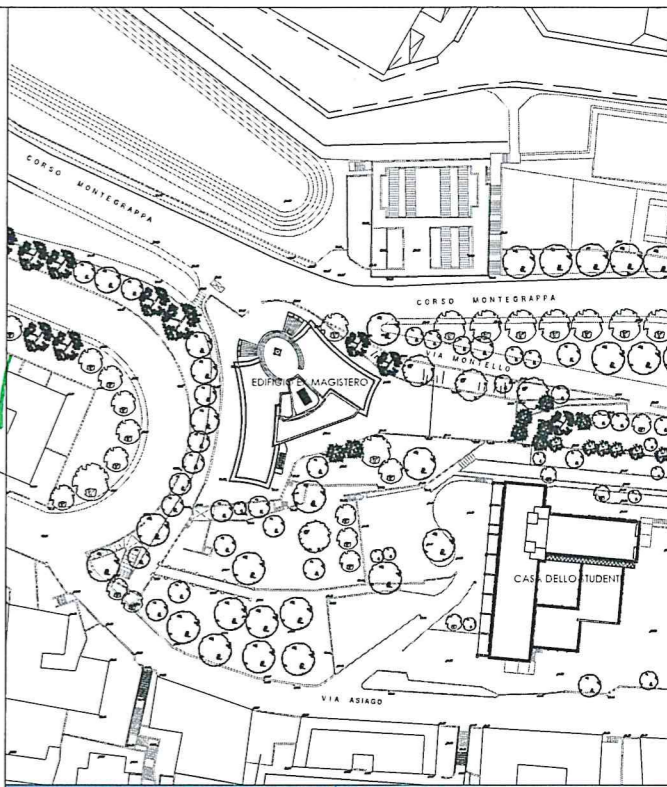
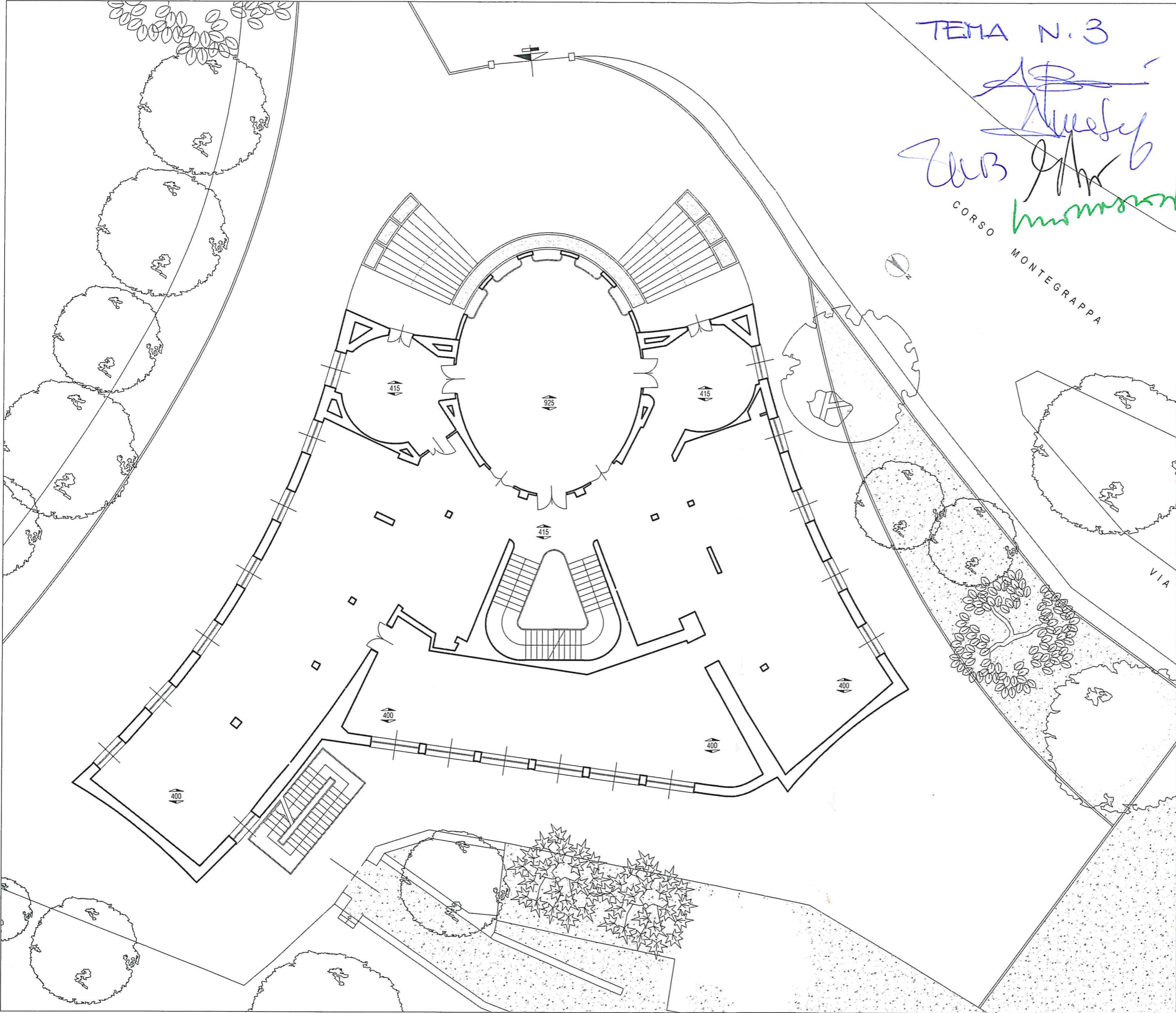

TEMA N. 2 - EX COMPLESSO SCOLASTICO DI MAGISTERO
 PLANIMETRIA PIANO TERRA - SCALA 1:200

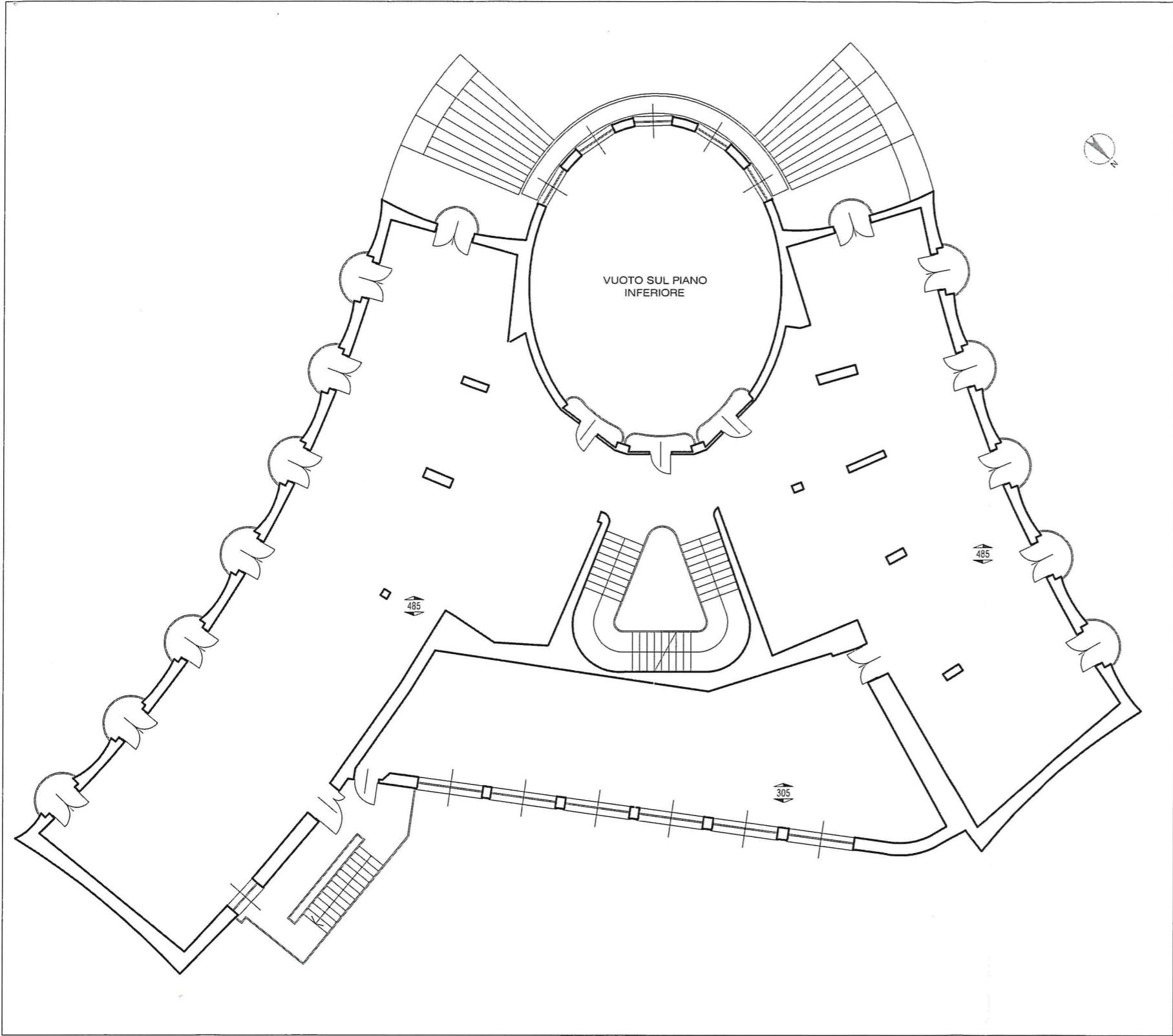

TEMA N.3

manuscript

Archi - TCB

John

All. A

ESAME DI STATO DI ABILITAZIONE ALL'ESERCIZIO DELLA PROFESSIONE DI ARCHITETTO

Seconda sessione 2019

SEZIONE B ARCHITETTO JUNIOR

Tema 1

Il candidato illustri come le normative nazionali in campo energetico incidano sulla progettazione edilizia.

Tema 2

Nuovi strumenti per la digitalizzazione del processo progettuale.

Tema 3

Il ruolo dell'Architetto junior in ambito professionale alla luce del DPR 328/2001.

gh
hmn

AP
ZUBA

AO. A

ESAME DI STATO DI ABILITAZIONE ALL'ESERCIZIO DELLA PROFESSIONE DI ARCHITETTO
Prima sessione -2019
SEZIONE B-sezione ARCHITETTURA

TEMA N. 1-PROVA PRATICA

Nell'ambito di un Piano Particolareggiato è previsto l'insediamento di edifici residenziali con tipologia a schiera. Ogni edificio è composto da un involucro volumetrico lordo con base ml 6,00 x ml 12,00 e altezza ml 6.00. E' ammessa una tolleranza dimensionale su ogni misura del 5%.

L'aggregazione delle unità immobiliari avviene sul lato di ml 12,00 per cui, di conseguenza, i fronti liberi sono quelli di ml. 6,00.

Si chiede al candidato di elaborare una proposta di sistemazione degli spazi interni ipotizzando, coerentemente con la tipologia approvata, che ogni unità immobiliare si sviluppi su due piani.

E' a discrezione del Candidato la scelta dell'orientamento, della composizione funzionale dell'alloggio e delle tecnologie costruttive.

PROVA SCRITTA- ARGOMENTI RELAZIONE

Motivazione delle scelte distributive

Motivazione delle scelte tecnologiche ipotizzate per il progetto

AP

RA

ZUB

lu

AP

SEZIONE B-sezione ARCHITETTURA

TEMA N. 2-PROVA PRATICA

Una società calcistica dilettantistica è intenzionata a costruire, in uno spazio disponibile prossimo al campo di gioco, un manufatto monopiano da destinarsi a funzioni di servizio all'attività sportiva.

Il Candidato, elabori un progetto di massima per tale manufatto utilizzando una griglia modulare di dimensionamento con maglia 60x60 cm.

Le funzioni previste sono:

Spogliatoi squadra A e squadra B e arbitro (con annessi servizi), infermeria, deposito attrezzi, servizi per pubblico esterno, locale tecnico per impianto calore e produzione acqua calda.

PROVA SCRITTA- ARGOMENTI RELAZIONE

Motivazione delle scelte distributive

Motivazione delle scelte tecnologiche ipotizzate per il progetto

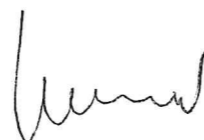

ESAME DI STATO DI ABILITAZIONE ALL'ESERCIZIO DELLA PROFESSIONE DI ARCHITETTO
Prima sessione -2019
SEZIONE B-sezione ARCHITETTURA

TEMA N. 3-PROVA PRATICA

Si richiede al candidato il progetto di frazionamento del piano corrente di un edificio residenziale, composto da quattro unità immobiliari, con l'obiettivo di ricavare almeno otto unità immobiliari da destinare a residenza per studenti o lavoratori in trasferta.

Si richiedono:

planimetria in scala 1:100

planimetria in scala 1:50 di una unità immobiliare a scelta tra quelle previste, con l'indicazione degli arredi e delle finiture, lo schema dell'impianto elettrico

PROVA SCRITTA_ ARGOMENTI RELAZIONE

Il candidato elabori una relazione tecnico-descrittiva del progetto di frazionamento, indicando le procedure amministrative da effettuare affinché l'intervento sia conforme alle normative vigenti nel Comune di Genova.

PROVA SCRITTA- ARGOMENTI RELAZIONE

Motivazione delle scelte distributive

Motivazione delle scelte tecnologiche ipotizzate per il progetto

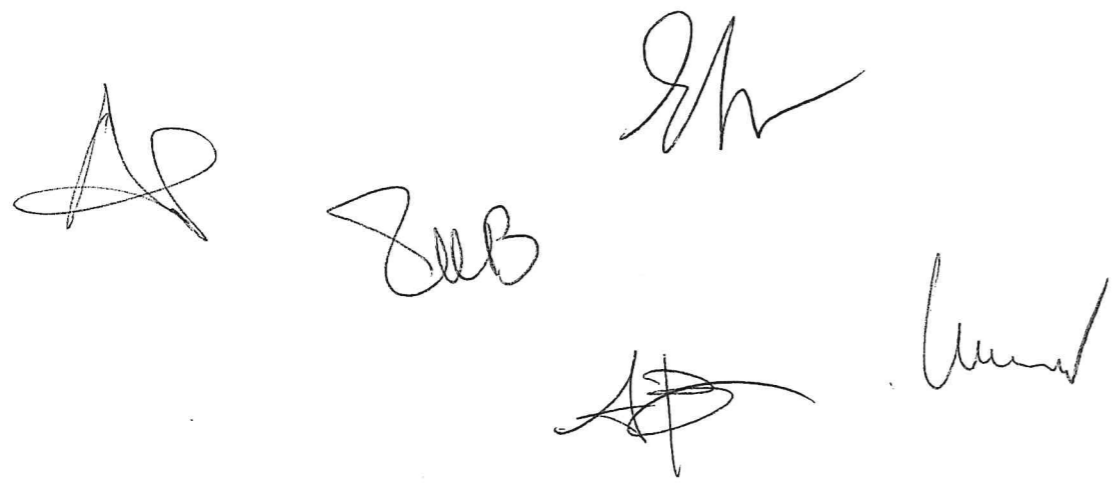

All. A

ESAMI DI STATO DI ABILITAZIONE ALL'ESERCIZIO DELLA PROFESSIONE DI ARCHITETTO

1^a SESSIONE 2019

Ordinanza Ministeriale del 20/05/2019 e successive modificazioni

SEZIONE B. — ARCHITETTO JUNIOR

Tema n.1

Normative tecniche per l'edilizia: limiti e opportunità.

Tema n. 2

Il candidato illustri l'attività e il pensiero di un architetto protagonista dell'architettura moderna o contemporanea.

Tema n. 3

Strumenti informatici per la progettazione : uso e opportunità.

[Handwritten signatures in blue ink]

