

**Se1**

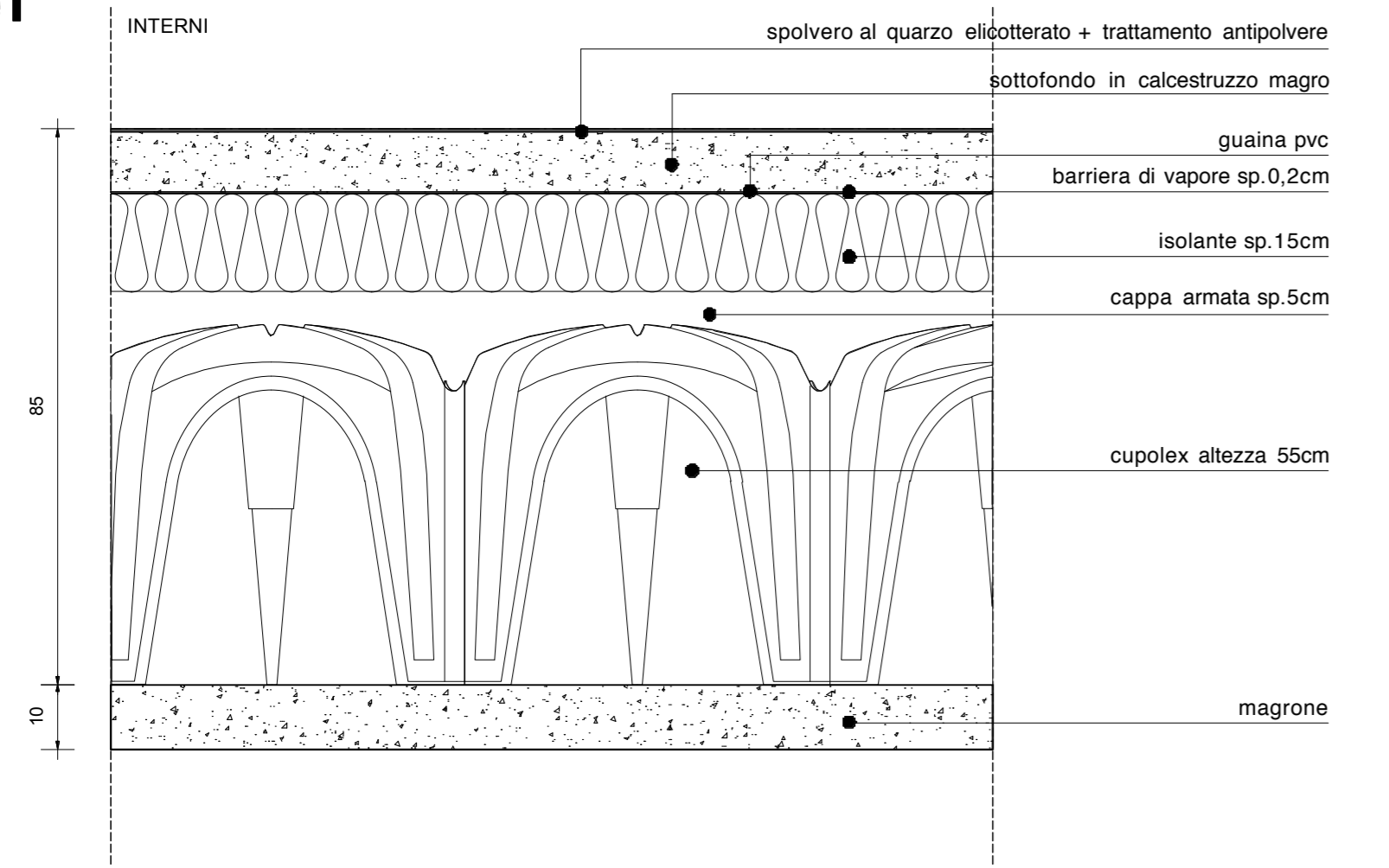

**solajo tipo Se1** scala 1:10

**Se2**

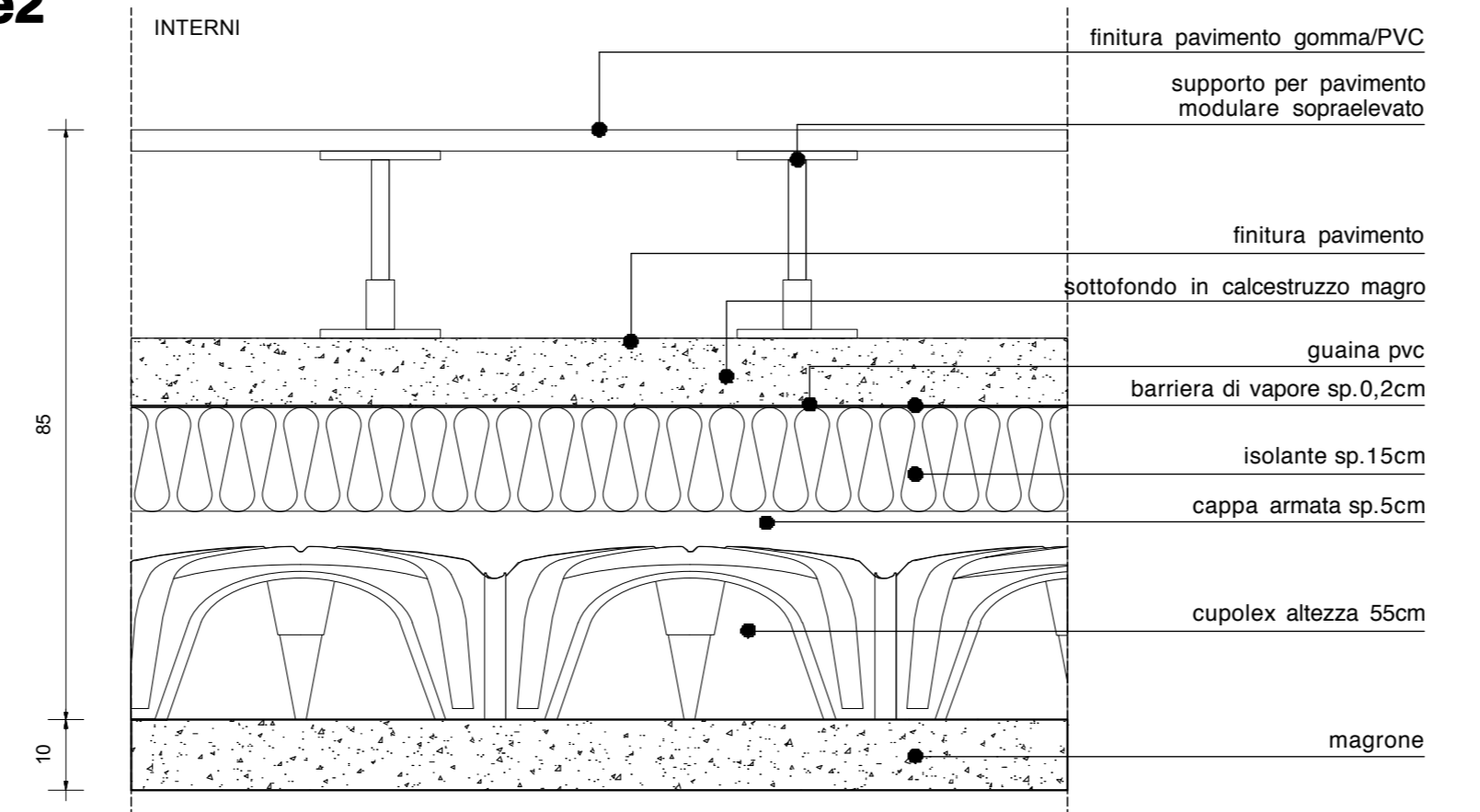

**solajo tipo Se2** scala 1:10

**Se3**

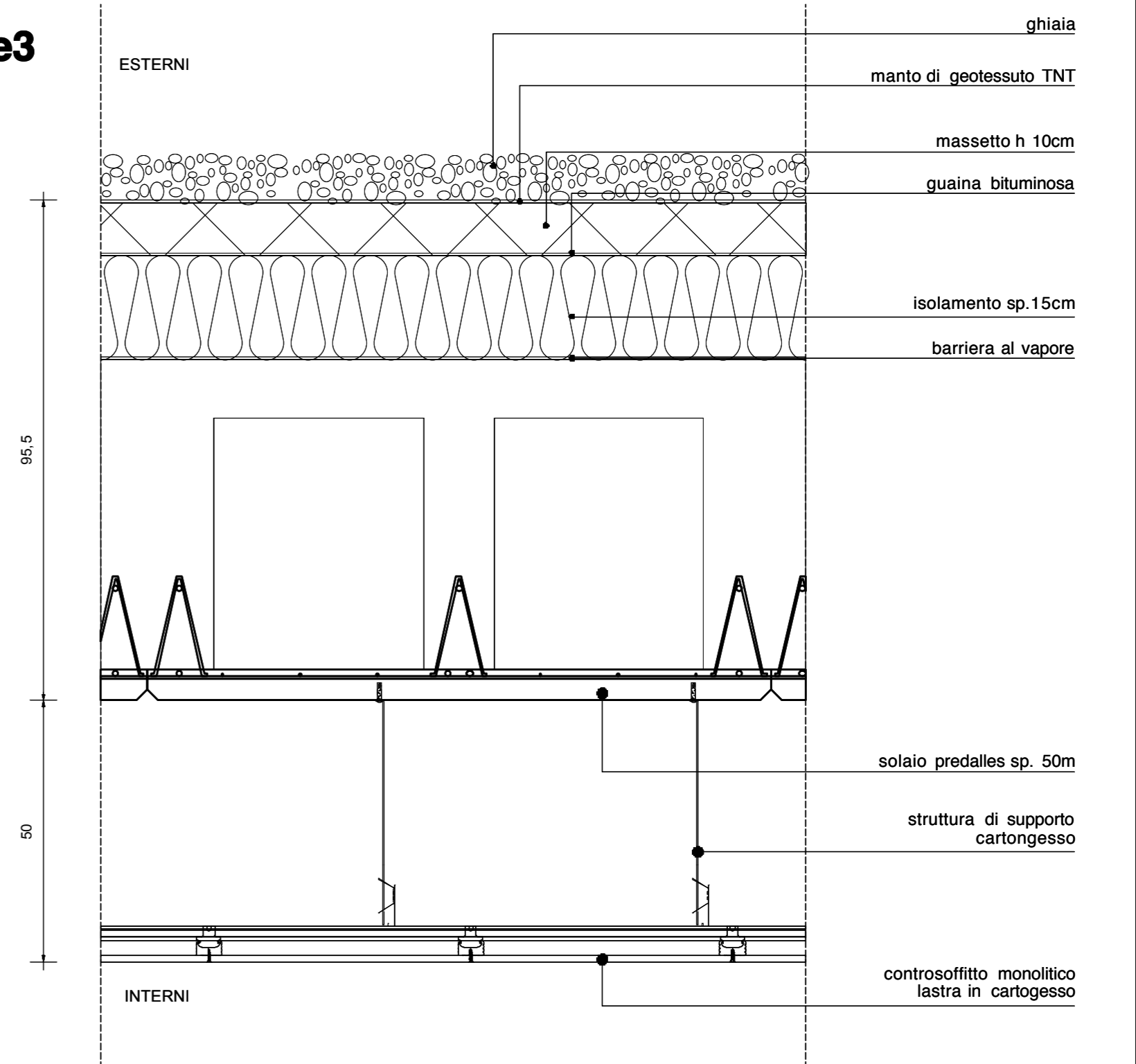

**solajo tipo Se3** scala 1:10

**Si1**

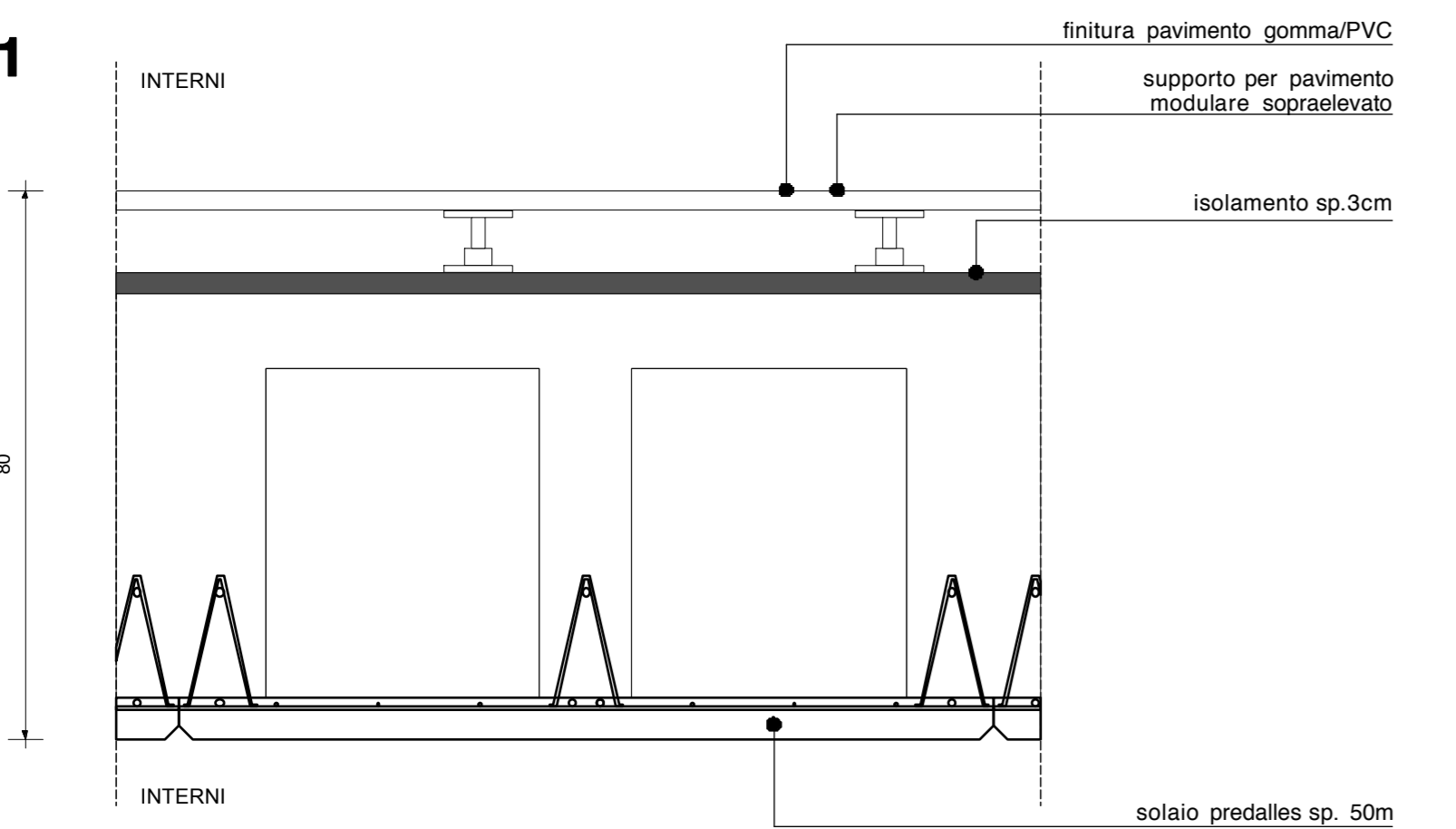

**solajo tipo Si1** scala 1:10

**Si2**

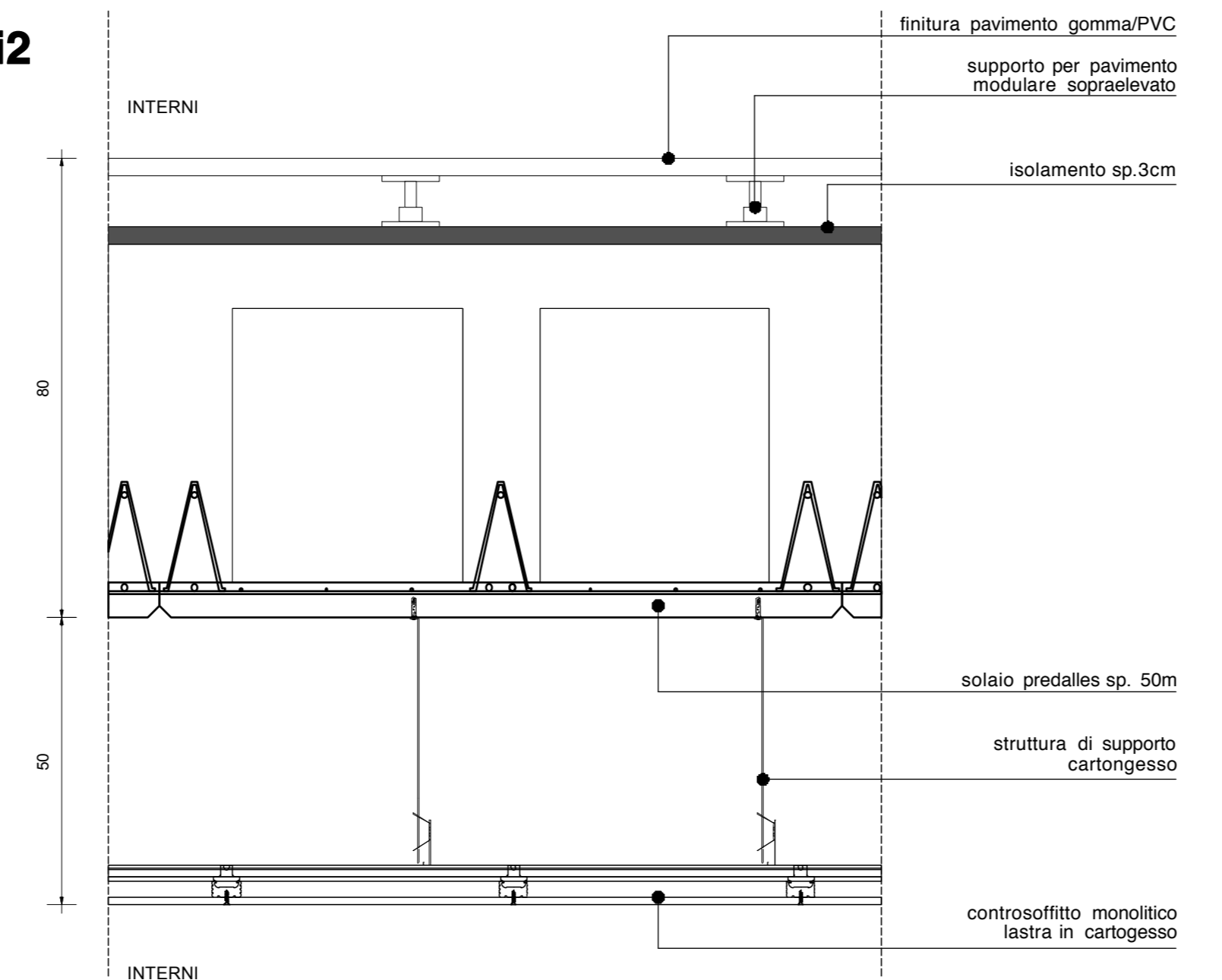

**solajo tipo Si2** scala 1:10

**COMUNE DI SAVONA**

SAVONA\_REGIONE LIGURIA

**PALAZZINA ENERGIA SOSTENIBILE**

committente: **Centro di Servizio per il Polo Universitario di Savona**  
Via Magliotto 2, 17100 Savona, tel. 019/21945323 - 019/21945301 fax 019/21945324  
cens@unige.it

progettazione architettonica integrata e paesaggistica

**5+1AA**  
architectures  
via Interalpi 3/11, 16134 Genova tel. 010.540095 fax 010.5702084  
via Cavour 3/38, 20137 Milano tel. 02.54019701 fax 010.54115512  
55 via dei pellicci scurini, 75010 Parma tel. +39 0521.4242894  
progettazione@5pi1aa.com www.5pi1aa.com

progetto preliminare

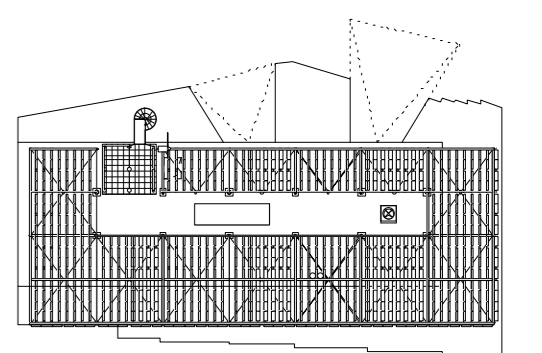

n tavola **ApTabc002c**

scala **1:10**

oggetto **abaco solai**

tipo elaborato **progetto preliminare architettonico**

data di consegna **dicembre 2013**

nome file **SERVERS+1/01 INCARICHI/ 01\_1 INCARICHI/ BLYs**  
05 BLYs Ap

commessa		BLYs		oggetto		revisione	
rev.	data	redatto	verificato	approvato			
a	120926	dm	lp	5+1ac	preliminare richiesta finanziamento		
b	121105	dm	lp	5+1ac	preliminare gara di appalto		
c	131210	dm	lp	5+1ac	preliminare gara di appalto		

L'UTILIZZAZIONE E LA RIPRODUZIONE DEL PRESENTE DOCUMENTO SONO RISERVATE A NORMA DI LEGGE