

AREA DI INTERVENTO

- Aree inondabili per T=50 anni
- Aree inondabili per T=200 anni
- Aree inondabili per T=500 anni

sovrapposizione progetto-aree inondabili\_scala 1:1000

**COMUNE DI SAVONA**  
SAVONA\_REGIONE LIGURIA

**PALAZZINA ENERGIA SOSTENIBILE**

committente:  
**Centro di Servizio per il Polo Universitario di Savona**  
Via Magliotto 2, 17100 Savona, tel. 019/21945323 - 019/21945301 fax 019/21945324  
csere@unige.it

progettazione architettonica integrata e paesaggistica



via Intediano 3/11, 16124 Genova tel. 010.540095 fax 010.570294  
via Garibaldi 22/28, 20127 Milano tel. 02.54019311 fax 02.54113312  
55 rue des petites écuries, 75010 Paris tel. +331.42462894  
progettazione@5p1aa.com www.5p1aa.com

progetto preliminare

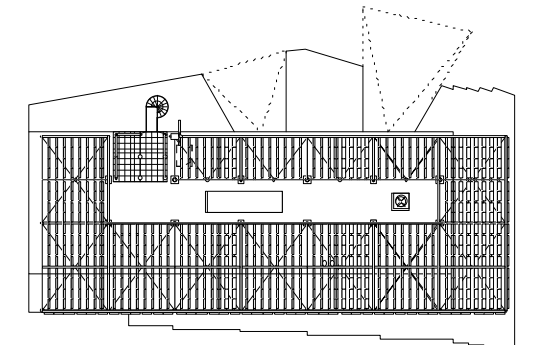

n tavola **ApTinq003c**  
scala **1:1000**

oggetto **sovrapposizione progetto-aree inondabili**

tipo elaborato **progetto preliminare architettonico**

data di consegna **dicembre 2013**

nome file **SERVER5+1/01 INCARICHI/ 01\_1 INCARICHI/ BLYs 05 BLYs Ap**

commissa		BLYs			
rev.	data	redatto	verificato	approvato	oggetto revisione
a	120926	dm	lp	5+1sc	preliminare richiesta finanziamento
b	121105	dm	lp	5+1sc	preliminare gara di appalto
c	131210	dm	lp	5+1sc	preliminare gara di appalto

L'UTILIZZAZIONE E LA RIPRODUZIONE DEL PRESENTE DOCUMENTO SONO RISERVATE A NORMA LE LEGGI