

PROSPETTO SUD-OVEST - STATO ATTUALE

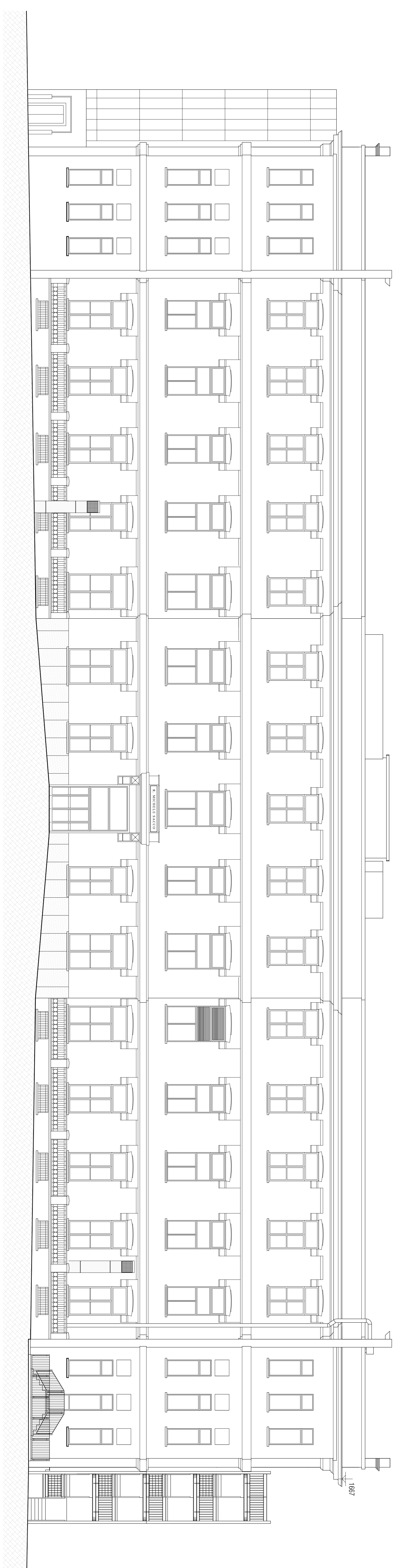

PROSPETTO SUD-OVEST - PROGETTO



PROSPETTO SUD-OVEST - RAFFRONTO

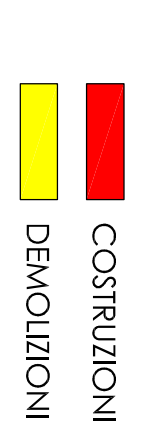

UNIVERSITA' DEGLI STUDI DI GENOVA
 AREA SVILUPPO EDIZIO
 Via Belfini 5 - 16136 Genova - Tel. 010.2099300 - Fax 010.2099797 - Partita IVA 00754181010

OGGETTO: Progetto di finanziamento del Center of Excellence for Biomedical Research
 all'interno del Pod. 3 dell' Ospedale S. Martino di Genova

UBICAZIONE: Largo R. Benzi, 10 Genova
edificio SAN MARINO - FASE 3

CODICE EDIFICIO: 16132-07-03

OGGETTO DELLA TAVOLA:
PROSPETTO SUD-OVEST
 STATO ATTUALE-PROSPETTO-RAFFRONTO

PROGETTISTI:

SCALE	ELABORAZIONE
1:100	PROSPETTO SUD-OVEST
1:100	STATO ATTUALE-PROSPETTO-RAFFRONTO
1:100	RAFFRONTO
05/2013	05/2013

006

07