

PIANO TERZO - COPERTURE - STATO ATTUALE

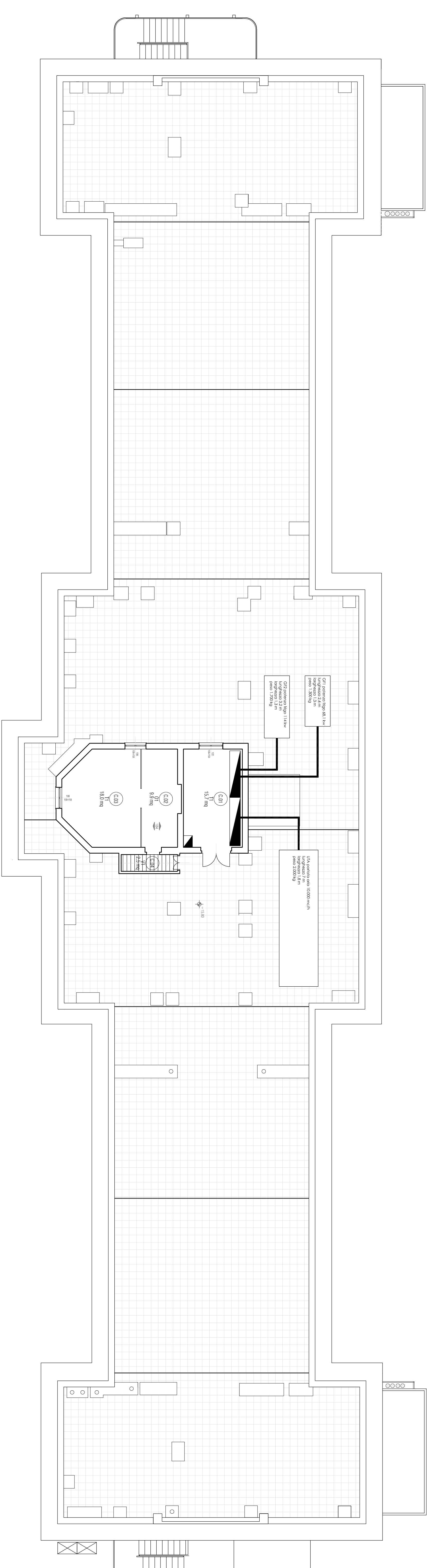

PIANO TERZO - COPERTURE - PROGETTO

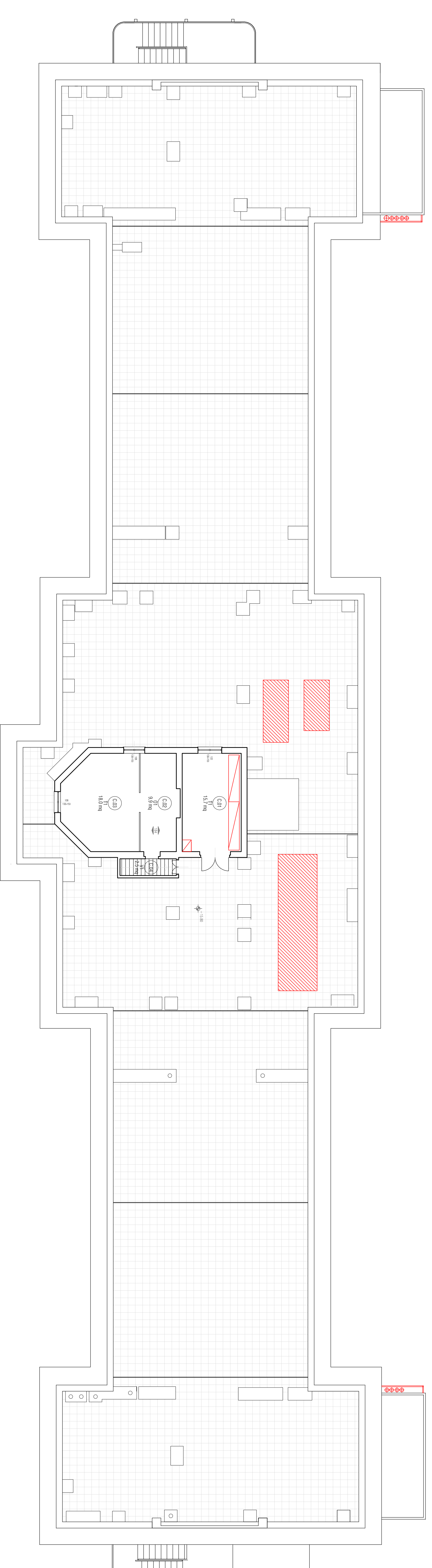

PIANO TERZO - COPERTURE - RIFERIMENTO

█ COSTRUZIONI
█ DEMOLIZIONI



UNIVERSITA' DEGLI STUDI DI GENOVA
 AREA SVILUPPO EDILIZIO
 Via Balbi 5 - 16136 Genova - Tel. 010.2099300 - Fax 010.2099797 - Partito VA 02754 101100

OGGETTO: Progetto di rinnovamento dell'Center of Excellence for Biomedical Research
 all'interno del Pod. 3 dell' Ospedale S. Martino di Genova

COORDINATORE: IURCAZIONE: Largo R. Benzi, 10 Genova
edificio SAN MARTINO - FASE 3

OGGETTO DELLA TAVOLA:
PIANIMETRIA PIANO COPERTURE
 STATO ATTUALE - PROGETTO - RIFERIMENTO

PROGETTISTI:
 REF. PROGETTAMENTO
 N. AVANZA
 DATA 05/2013

005
 TOTALI TAVOLE 07