

PIANO SECONDO - STATO ATTUALE

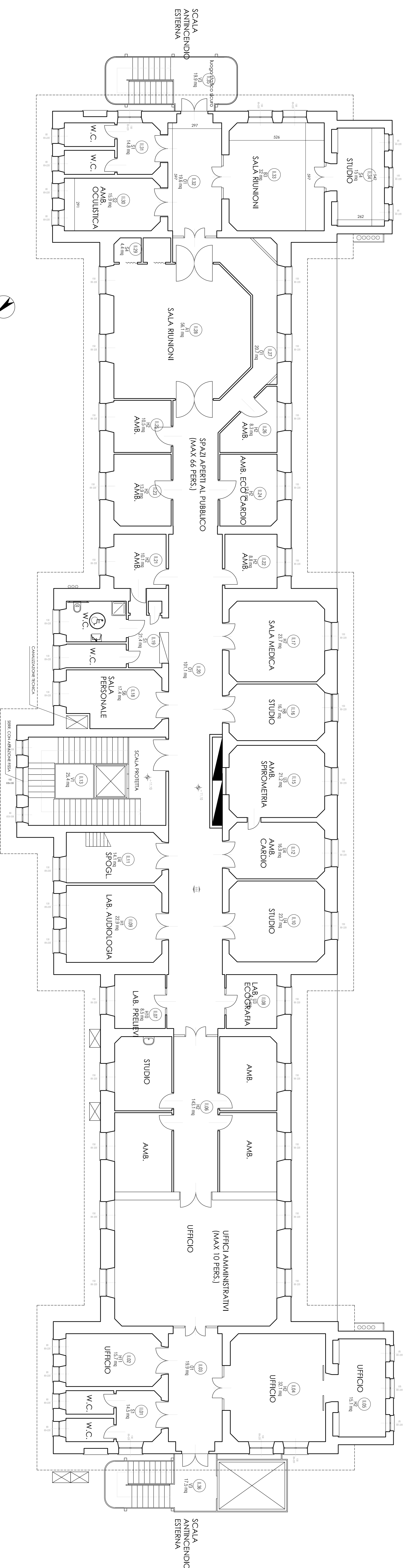

PIANO SECONDO - PROGETTO

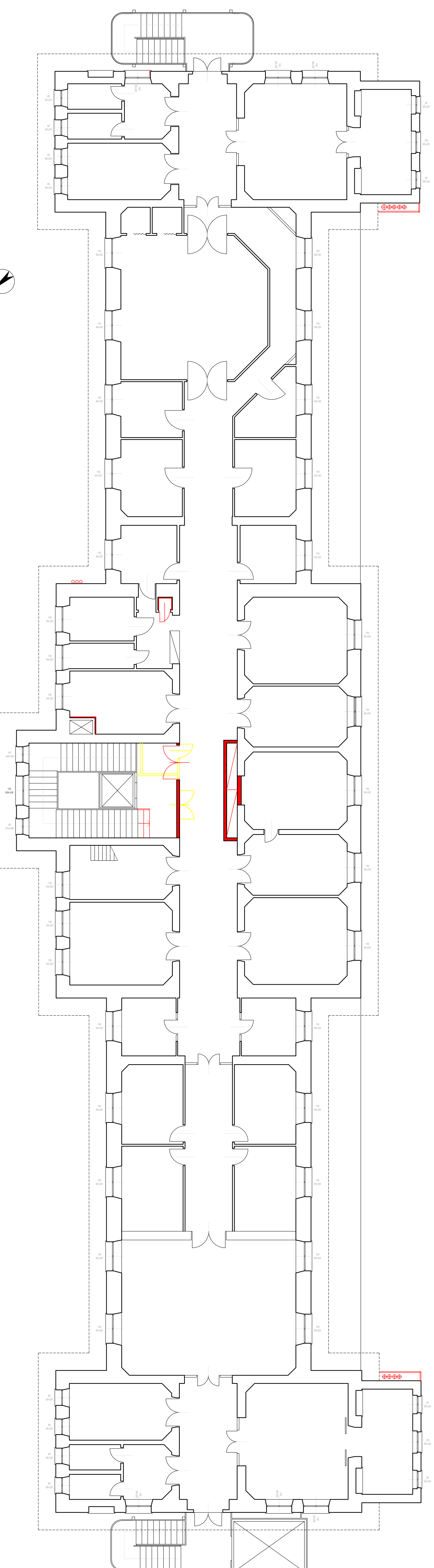

PIANO SECONDO - RAFFRONTO

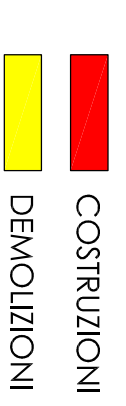

**UNIVERSITA' DEGLI STUDI DI GENOVA**  
 AREA SVILUPPO EDUATIVO  
 Via Belfini 5 - I-16136 Genova - Tel. 010.2099330 - Fax 010.209977 - Partito IVA 02754150100

**OGGETTO:** Progetto di finanziamento del Center of Excellence for Biomedical Research  
 dell'Istituto del Piedi, 3 dell'Ospedale S. Martino di Genova

**UBICAZIONE:** Largo R. Benati, 10 Genova  
**edificio SAN MARINO - FASE 3**

**CODICE EDIFICIO:** 16132-07-03

**OGGETTO DELLA TAVOLA:** **PIANIMERIA PIANO SECONDO**  
 STATO ATTUALE- PROGETTO-RAFFRONTO

**PROGETTISTI:** **STAFF**  
 Arch. Claudio Scattolon  
 N. AVANZA  
 05/2013

**004**  
 TOTALI tavole 07